

CUALQUIER ESCRITO QUE NO CUMPLA CON LOS CRITERIOS DE ESTILO
PODRÁ NO SER CONSIDERADO APTO PARA SU PUBLICACIÓN.

CRITERIOS DE ESTILO

Historia Actual Online adopta desde 2025 el estilo Chicago de citas en su modalidad de notas al pie, edición 17. Para citar cualquier tipo de documento, publicación o material, se utilizarán prioritariamente los criterios expuestos en el manual de dicho estilo.

Siempre que sea necesario, se añadirá una nota al título numerada con asterisco (*) con la información referente a la financiación de los resultados expuestos, indicando nombre del proyecto, institución que lo financia y código correspondiente entre paréntesis.

Se incluirá al final una lista de referencias dividida en Fuentes (opcional) y Bibliografía (obligatorio). Las referencias de la bibliografía deben ordenarse alfabéticamente y cronológicamente.

1. Ejemplos de nota al pie y referencia

La primera cita se redactará en su forma completa, mientras que en las siguientes menciones podrá indicarse solo el apellido del autor y una abreviación del título de la obra (unas 4 o 5 palabras, siempre que permitan identificar la obra citada). Para citas sucesivas podrá usarse *Ibid.* En la lista de referencias final, las obras con misma autoría se indicarán con el nombre completo en todos los casos.

[Primera mención] Juan Diego Pérez Cebada, "Entre La explotación Y La conservación De Los Recursos Naturales: El Movimiento Conservacionista Americano En La Segunda Mitad Del Siglo XIX", *Historia Actual Online*, n. 1 (2003): 60. <https://doi.org/10.36132/hao.v0i1.10>.

[Mención sucesiva] *Ibid.*, 62.

[Otras menciones] Pérez Cebada, "Movimiento conservacionista americano", 65.

[Referencia final] Pérez Cebada, Juan Diego, "Entre La explotación Y La conservación De Los Recursos Naturales: El Movimiento Conservacionista Americano En La Segunda Mitad Del Siglo XIX", *Historia Actual Online*, n. 1., 2003. <https://doi.org/10.36132/hao.v0i1.10>

2. Material gráfico

Los textos enviados a *Historia Actual Online* podrán incluir los gráficos, tablas, mapas y/o imágenes que se consideren oportunas. Se recomienda que en los trabajos publicados que se hayan desarrollado con datos de investigación en los que se halle la variable sexo, que informen sobre si sus conclusiones han tenido presentes las posibles diferencias existentes entre sexos. La numeración de las figuras seguirá un criterio tipológico:

Bien ✓	Mal ✗
Tabla 1 – Figura 1 – Tabla 2 – Tabla 3 – Figura 2	Tabla 1 – Figura 2 – Figura 3 – Tabla 4 – Figura 5

El tamaño y la disposición de las figuras en el texto puede variar de la propuesta del autor en función de los criterios editoriales.

2.1. Tablas

Tabla 1. Título de la tabla

	Encabezado1 ^a	Encabezado2 ^b	Total
Fila1	1.234,00	Texto	x.xxx
Fila2	1.234,12	Texto	x.xxx
Total	2.468,12		x.xxx

Nota: [si procede] Descripción de la tabla.

Fuente: Elaboración propia [si procede].

Referencia de la fuente.

^a Nota del primer encabezado.

^b Nota del segundo encabezado.

- El tamaño de las celdas y la tabla deben estar ajustados al contenido.

- No deben incluir colores, sombras u otros elementos estéticos.

- Las cifras deben tener la misma cantidad de decimales, estar justificadas a la derecha y añadiendo el separador de millares.

- Los textos deben estar justificados a la izquierda y se recomienda limitar el uso de abreviaturas.

2.2. Figuras: gráficos, mapas e imágenes

2.2.1. Gráficos y mapas

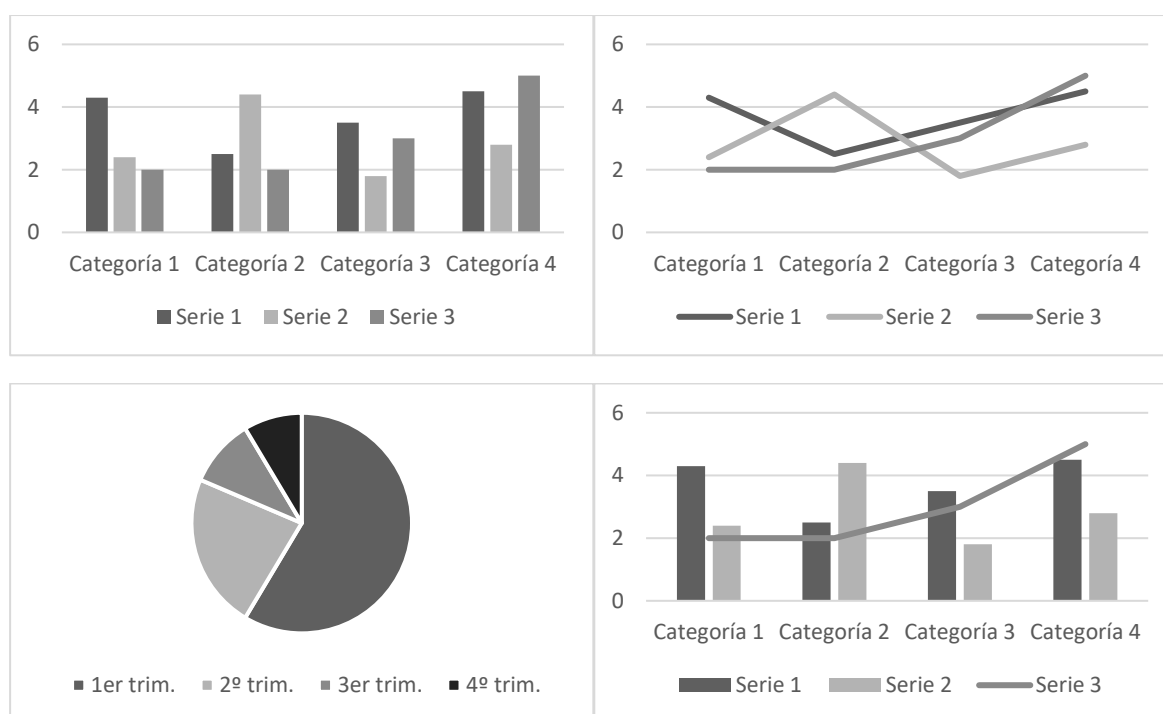



Figura 1. Título del gráfico/Mapa/Imagen.
(Elaboración propia [si procede]. Referencia de la fuente.)

2.2.2. Imágenes

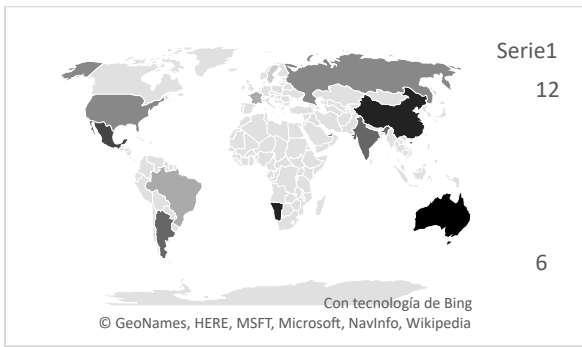
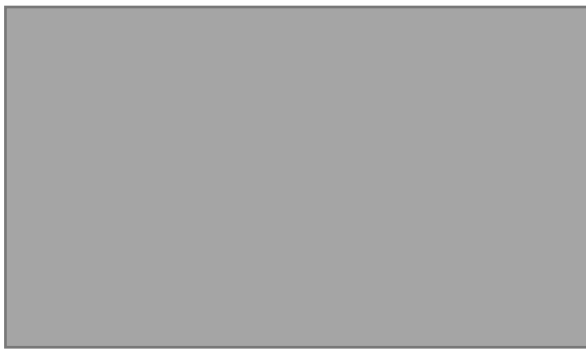

Figura 1. Título de la imagen. (Elaboración propia [si procede]. Referencia de la fuente).

- No deben incluir colores, sombras u otros elementos estéticos a no ser que la figura tenga más de 4 elementos.
- No usar gráficos ni figuras en 3D.
- El título de los gráficos y figuras debe ir fuera y no dentro de las mismas. Los datos y las leyendas deben ir en letra Calibri, siguiendo el estilo de la revista.

- Las imágenes y fotografías deben estar insertadas en el texto y, si el archivo enviado NO está en formato “.docx”, deben adjuntarse en un archivo comprimido diferente.
- El formato de las imágenes debe ser “.jpg” o “.png”.
- Se recomienda que la calidad de la imagen sea la máxima posible.

CUALQUIER ESCRITO QUE NO CUMPLA CON LOS CRITERIOS DE ESTILO
PODRÁ NO SER CONSIDERADO APTO PARA SU PUBLICACIÓN.